

Devis technique

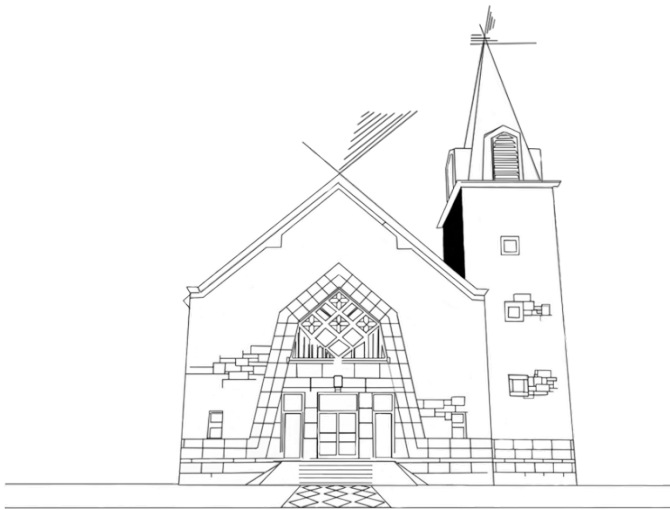

4560 rue Adam, Montréal, H1V 1V2

www.jeunest.qc.ca

514-493-6830

DEVIS TECHNIQUE

Mise à jour 25 mai 2023

RESPONSABLE DES PARTENARIATS ET ÉVÉNEMENTS

Joseph Bergeron
Téléphone : (514) 493-6830 poste 106
Courriel : jbergeron@jeunest.qc.ca

RESPONSABLE TECHNIQUE

Ian Yaworski
Téléphone : (514) 493-6830 poste 132
Courriel : iyaworski@prodigium.ca

ADRESSE

4560 Adam
Montréal (Québec)
Canada H1V 1V2
Téléphone : (514) 493-6830
Courriel : info@jeunest.qc.ca
Site internet : <http://jeunest.qc.ca/>

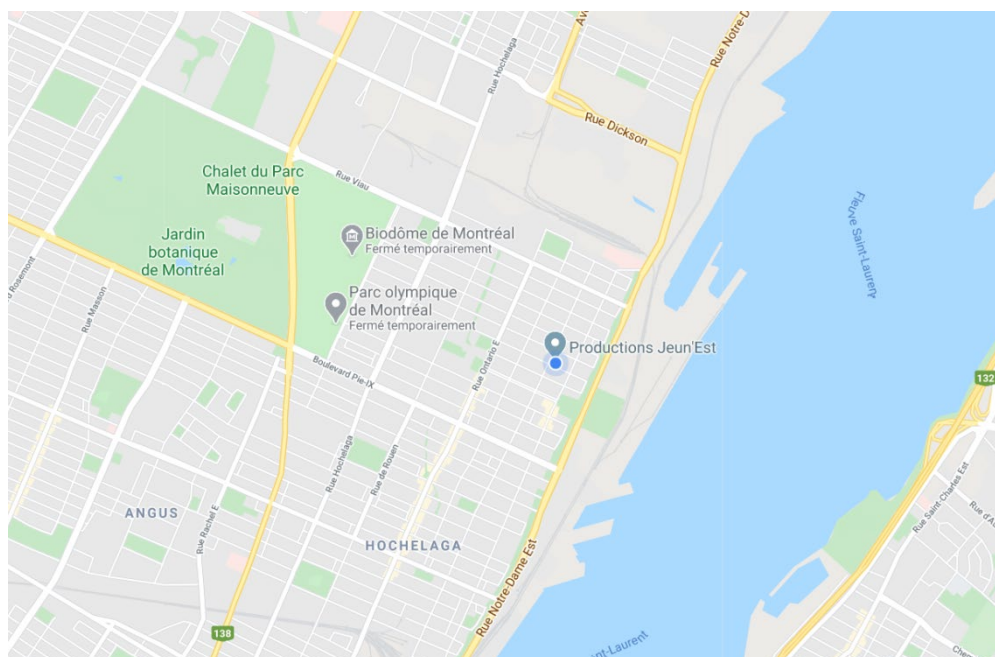

ACCÈS DE L'ÉQUIPEMENT

- » Débarcadère via la porte d'entrée principale
- » Dimension ouverture 58''largeur x 82''hauteur
- » Chariot à roulettes et diables disponibles
- » Rampes d'accès pour les marches disponibles
- » Stationnement sur la rue



STUDIO PJE – SALLE DE SPECTACLE



CONSTRUCTION

- » Dimension salle de spectacle : 70' X 56 ' , hauteur 17' à 34'
- » Plancher de béton recouvert de terrazzo et de vinyle
- » Scène amovible et modulable.

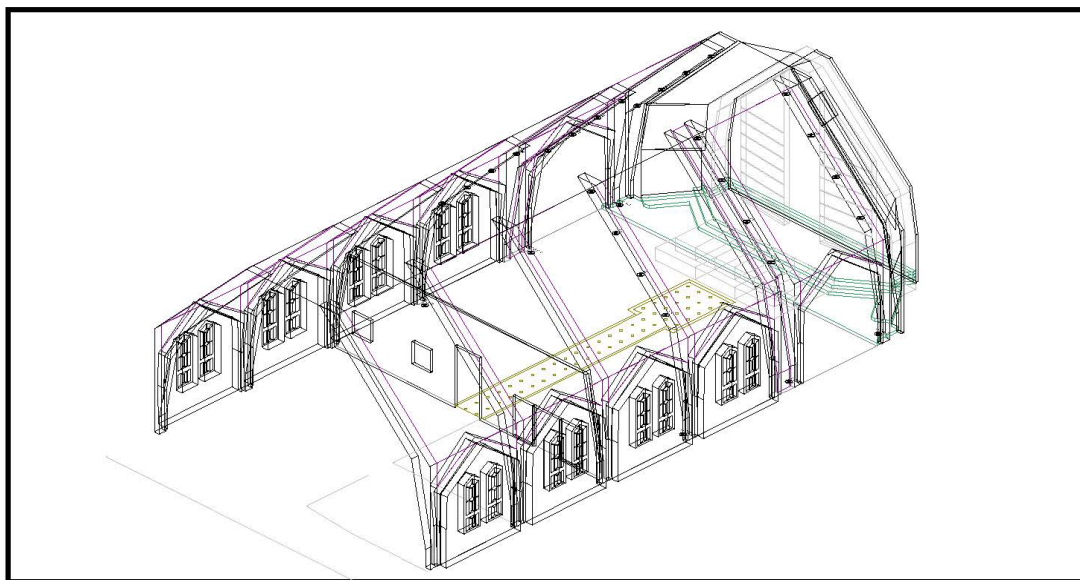

SCÈNE

*Salle à zéro

Scène	Dimensions
Scène permanente	Largeur : 56' Profondeur : 5'8" Hauteur : 2'
Scène amovible	Largeur : 32' Profondeur : 12' Hauteur : 2' (composée de 12 praticables 4' X 8')
Air de jeu * modulable selon les besoin et la disposition choisie	Largeur : 32' Profondeur : 17'8" Hauteur : 2'

HABILLAGE DE SCÈNE EN AUTOPORTANT

*Salle à zéro

Rideau	Dimensions
Fond de scène	Largeur : 24' Hauteur : 12'
Allemande jardin	Largeur : 12' Hauteur : 12'
Allemande cour	Largeur : 12' Hauteur : 12'

ACCROCHAGE

*Salle à zéro

Pont	Dimensions	Distance du point zéro
Arche fond de scène	12'00 H X 22'6' L	10'00"
Pont A (Top)	24'00	0'00"
Pont B (FOH 1)	24'00	-18'00"
Pont C (FOH 2)	24'00	-40'00"

*pont de 16" X 16"

ALIMENTATION ÉLECTRIQUE DE SCÈNE

- » Une sortie Cam Lock 300A- 120V/208V – 3 phases

MACHINERIE

- » Nacelle a mat verticale JLG 30am. Hauteur de travail 11 m (36 pieds) capacité 136 Kg (300 lbs)

CAPACITÉ DE SALLES

- » Jusqu'à 200 personnes selon la configuration de la salle

LOCAUX DE SERVICES

LOGE

- » Un local de 20' X 30' est disponible à l'arrière scène pour l'aménagement d'une loge
- » Connexion internet disponible
- » Salle de bain à proximité
- » Station de maquillage mobile

RÉGIE

Aménagement d'une régie possible à n'importe quel endroit de la salle selon la configuration requise par l'événement.

ÉQUIPEMENTS

ÉCLAIRAGE

DISTRIBUTION ÉLECTRIQUE

- 96 Gradateurs de 2,4K ETC Sensor Touring

CONSOLES

- » 1 X grandMA2 On PC + Command Wing
- » 1 X ETC Élément 2
- » 1 X Strand preset Palette II

PROJECTEURS

- » 1 X LEKO 19 Source 4 Jr
- » 5 X Leko 26 Source 4 Jr
- » 3 X Leko 26 Source
- » 12 X Leko 25/50 Source 4
- » 18 X PAR 64 (Ampoules VN, N, M, W)
- » 10 X PAR ETC
- » 12 X PAR LED LCG
- » 12 X Beamer Z LCG
- » 4 X Maverick Chauvet

ÉCLAIRAGE DE SALLE PERMANENT

- » 16 X PAR ETC

SONORISATION

CONSOLES

- » Allen & Heath SQ-5 avec carte SQ-Dante64V2
- » Yamaha LS-9-32
- » Yamaha M7CL

HAUT-PARLEURS, MONITEURS DE SCÈNE ET CAISSONS DE BASSE

- » 4 X Yamaha DSR-112
- » 4X JBL Eon 712
- » 5 X Mackie SRM-450
- » 2 X Power Subwoofer Yamaha DXS18

MICROPHONES

- » 1 X AKG A51
- » 1 X AKG CK9
- » 2 X AMT A95
- » 1 X Audio Technica AT3060
- » 1 X EVBlue 1306-5702
- » 1 X EV N/D308
- » 1 X EV N/D408
- » 4 X Rode NT1A
- » 2 X Rode NT5
- » 1 X Rode NTG-2
- » 3 X Sennheiser 904
- » 1 X Shure BETA 52
- » 2 X Shure BETA 57
- » 2 X Shure SM57
- » 9 X Shure Sm58
- » 1 X Sony ECM-44B

BOÎTES DIRECTES

- » 2 X Active JDI Pro 48
- » 2 X Active Radial J48
- » 2 X Active Radial Pro48
- » 1 X Passive Digiflex Double

- » 2 X Passive Digiflex DSPI
- » 2 X Passive Stereo Radial pro D2

BRANCHEMENT

- » 2 X Snake Multipaire numérique 16 in 8 out pour Allen &Heath SQ-5
- » 7 X Multipaire Digiflex 8
- » 1 X Multipaire Digiflex 16

PIEDS DE MICROPHONE

- » 16 X Grand pied télescopique
- » 9 X Petit pied
- » 3 X Pied droit

GRÉAGE

- » 4 X Pont argent 16'' X 16'' X 8'
- » 3 X Pont argent 16'' X 16'' X 4'
- » 2 X Plaque d'ancrage (36'' X 36'' X 5/16 avec mains) pour pont argent 16'' X 16''
- » 6 X Pont noir 16'' X 16'' X 8'
- » 2 X Pont noir 16'' X 16'' X 4'
- » 3 X Pont triangulaire 20'' X 20'' X 20'' X 10'
- » 8 X palan à chaîne 2 tonnes
- » 1 X Structure autoportante pour accrochage acrobatique 12'' X 12'' (Voir annexe)

SCÈNE, RIDEAUX ET AUTRES

PRATICABLES

- » 12 X praticable 4'' X 8'' (utilisé en scène amovible dans l'aménagement de base)
- » Lot de pattes pour praticables de grandeur variées

ENSEMBLE DE RIDEAUX AUTOPORTANTS

- » 10 X Base 24"x24" Innovative Système
- » 10 X Bouteille pour base
- » 12 X Poteau vertical 8' @ 14' Innovative Système
- » 10 X Rideau noir 13'L X 12'H
- » 10 X Slider 7' @ 12' Innovative Système
- » 3 X Jupe Noir 24" H x 13' L
- » 1 X Jupe Noir 24" H x 17.5' L
- » 7 X Tables haute
- » 88 X Chaise empilable pro-line noir
- » 8 X Chaise haute plastique
- » 6 X Boîte de pommes

ÉQUIPEMENTS

- » 1 X Écran 96" X 56" Fast-Fold
- » 1 X Écran 200" X 151" Fast-Fold
- » 1 X Écran 160" X 96" Fast-Fold avant/arrière
- » 1 X Projecteur vidéo 15 500 lumen Panasonic, 1920 X 1080
- » 1 X Lentille Panasonic 2,0 – 4,14 : 1
- » 1 X Lentille Panasonic 1,36 – 2,10 : 1
- » 1 X Lentille Panasonic 0,69 – 0,95 : 1

Différents équipements de captation et de diffusion sont aussi disponibles sur demande.
Veuillez nous contacter pour plus ample renseignements.

INTERNET : Vitesse de téléchargement 400Mbits/Vitesse d'envoi 50 Mbits

ANCRAGES

- » 15 points au sol (capacité de 1500 lbs)
- » 24 points dans les arches (capacité de 1000 et 1250lbs) (2 points arche Mezzanine non montrés)

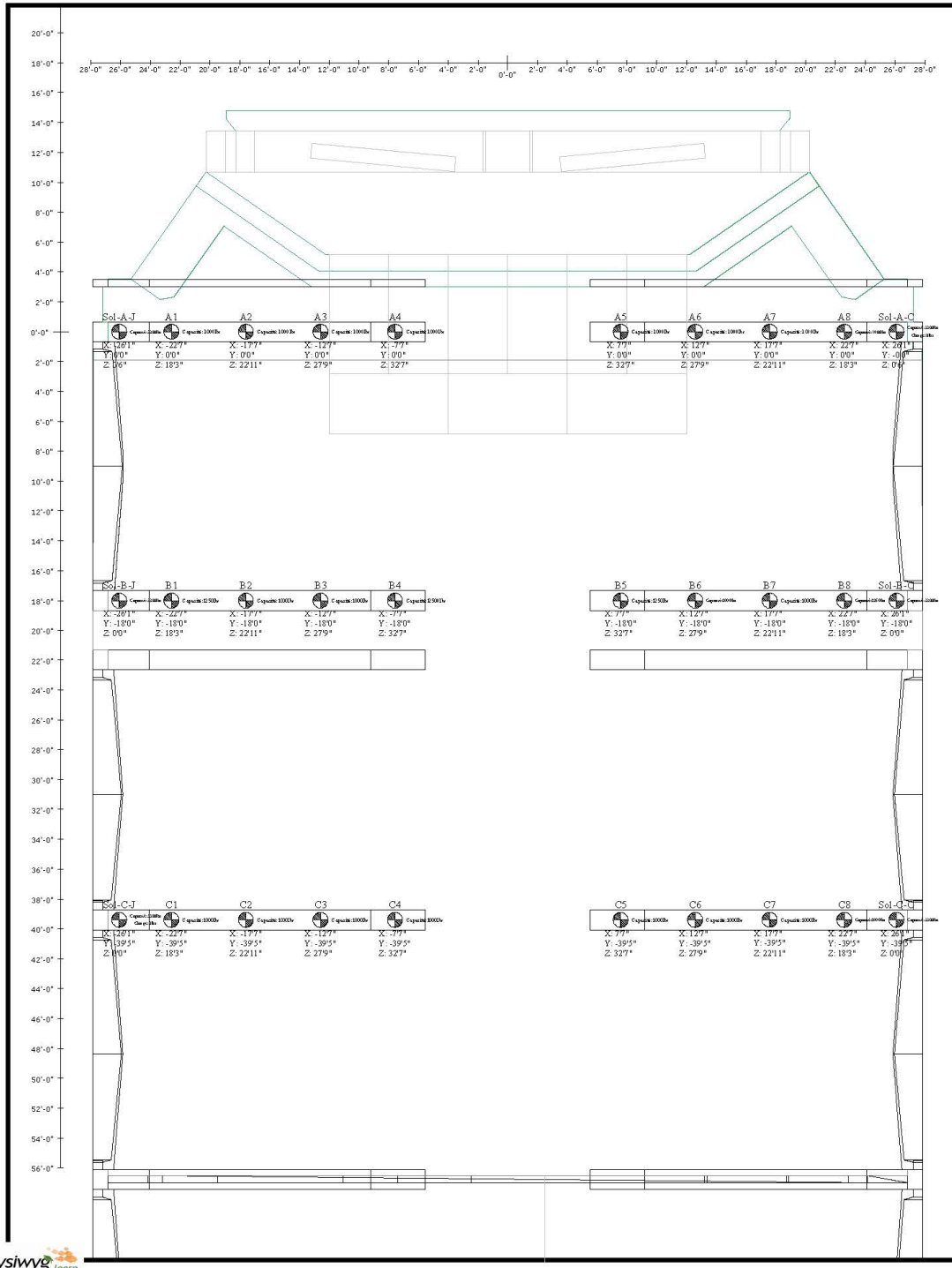

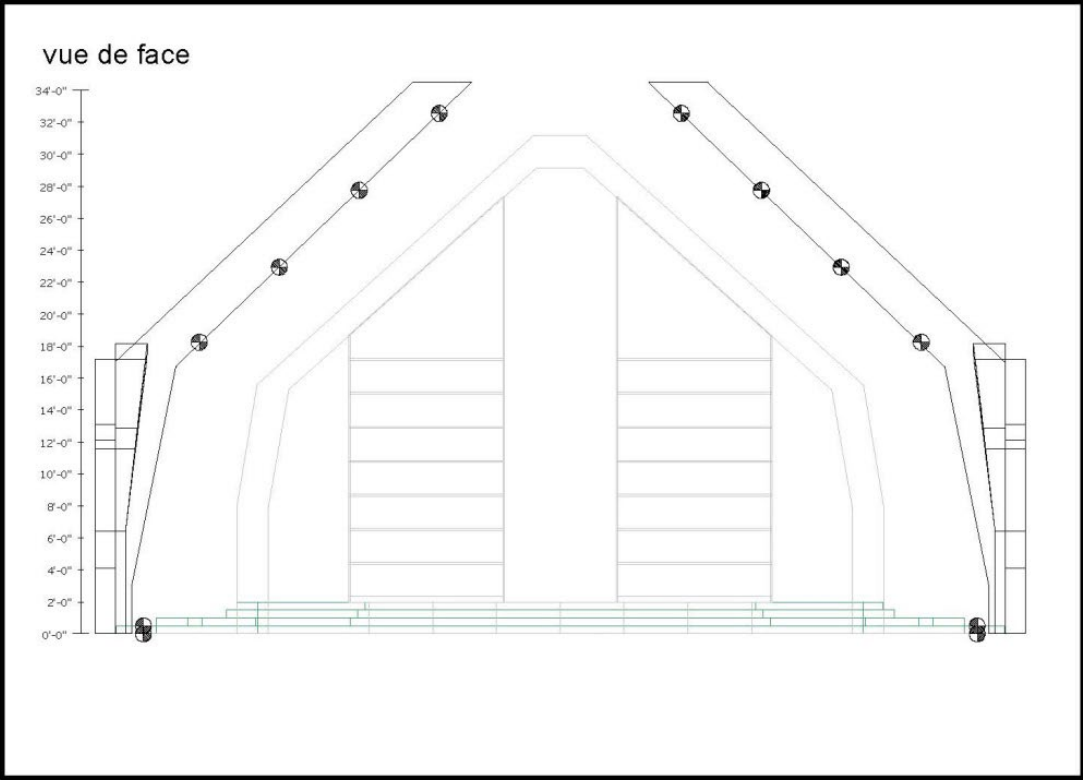

Liste des points de rigg

NOM	X	Y	X	Capacité
A1	-22'7"	0'0"	18'3"	1000.00lbs
A2	-17'7"	0'0"	22'11"	1000.00lbs
A3	-12'7"	0'0"	27'9"	1000.00lbs
A4	-7'7"	0'0"	32'7"	1000.00lbs
A5	7'7"	0'0"	32'7"	1000.00lbs
A6	12'7"	0'0"	27'9"	1000.00lbs
A7	17'7"	0'0"	22'11"	1000.00lbs
A8	22'7"	0'0"	18'3"	1000.00lbs
B1	-22'7"	18'0"	18'3"	1250.00lbs
B2	-17'7"	18'0"	22'11"	1000.00lbs
B3	-12'7"	18'0"	27'9"	1000.00lbs
B4	-7'7"	18'0"	32'7"	1250.00lbs
B5	7'7"	18'0"	32'7"	1250.00lbs
B6	12'7"	18'0"	27'9"	1000.00lbs
B7	17'7"	18'0"	22'11"	1000.00lbs
B8	22'7"	18'0"	18'3"	1250.00lbs
C1	-22'7"	-39'5"	18'3"	1000.00lbs
C2	-17'7"	-39'5"	22'11"	1000.00lbs
C3	-12'7"	-39'5"	27'9"	1000.00lbs
C4	-7'7"	-39'5"	32'7"	1000.00lbs
C5	7'7"	-39'5"	32'7"	1000.00lbs
C6	12'7"	-39'5"	27'9"	1000.00lbs
C7	17'7"	-39'5"	22'11"	1000.00lbs
C8	22'7"	-39'5"	18'3"	1000.00lbs
Sol A-Cour	26'1"	0'0"	0'6"	3300.00lbs
Sol A-Jardin	-26'1"	0'0"	0'6"	3300.00lbs
Sol B-Cour	26'1"	18'0"	0'0"	3300.00lbs
Sol B-Jardin	-26'1"	18'0"	0'0"	3300.00lbs
Sol C-Cour	26'1"	-39'5"	0'0"	3300.00lbs
Sol C-Jardin	-26'1"	-39'5"	0'0"	3300.00lbs
Sol Arche-Jardin	-18'6"	14'0"	2'0"	3300.00lbs
Sol Arche-Cour	18'6"	14'0"	2'0"	3300.00lbs
Sol AA-Jardin	-22'0"	3'0"	0'6"	3300.00lbs
Sol AA-Cour	22'0"	3'0"	0'6"	3300.00lbs
Sol AB-Jardin	-4'10"	-8'0"	0'0"	3300.00lbs
Sol BC-Jardin	-3'4"	-29'0"	0'0"	3300.00lbs
Sol BC-Cour	3'4"	-29'0"	0'0"	3300.00lbs
Sol Fond-Jardin Ø	-26'8"	-56'0"	0'0"	3300.00lbs
Sol Fond-Jardin Ø	-3'4"	-56'0"	0'0"	3300.00lbs
Sol Fond-Cour	3'4"	-56'0"	0'0"	3300.00lbs
Sol Fond-Cour	26'8"	-56'0"	0'0"	3300.00lbs

STRUCTURE ACROBATIQUE AUTOPORTANTE

20008-A-001_001.STEP.png

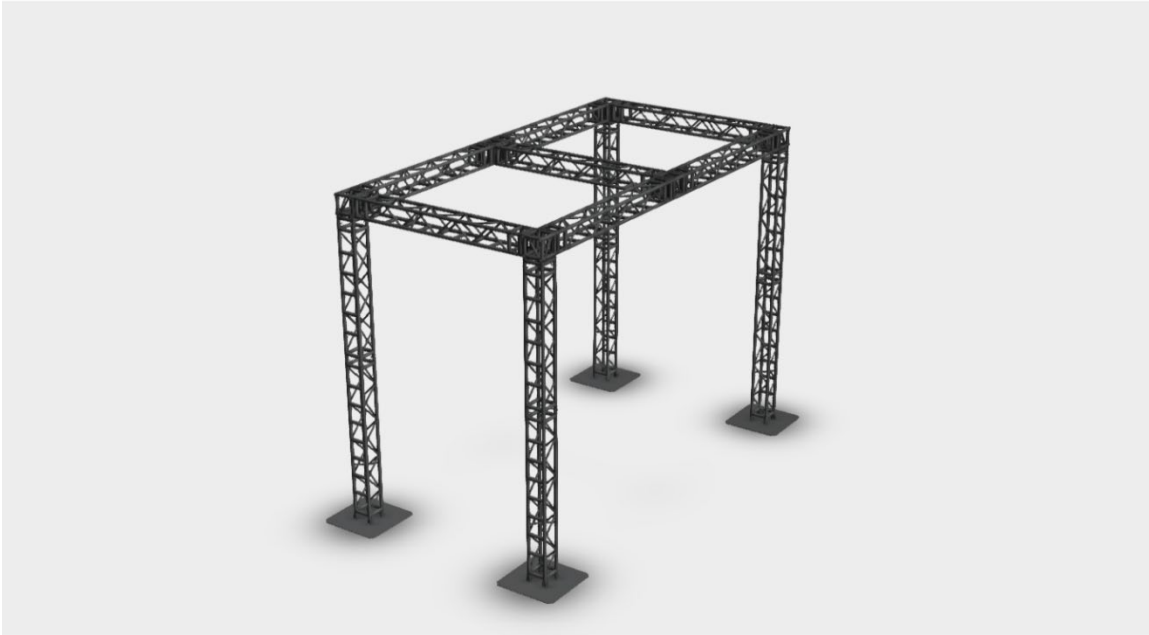

AUTODESK VIEWER

AUTODESK

20008-A-001_001.STEP.png

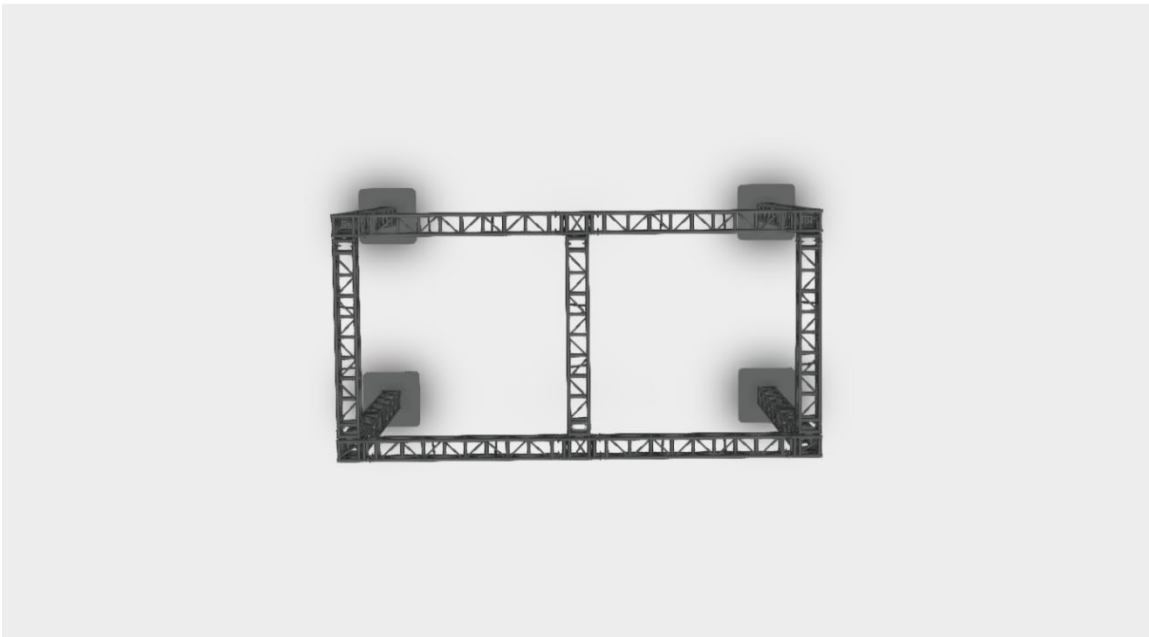

AUTODESK VIEWER

AUTODESK

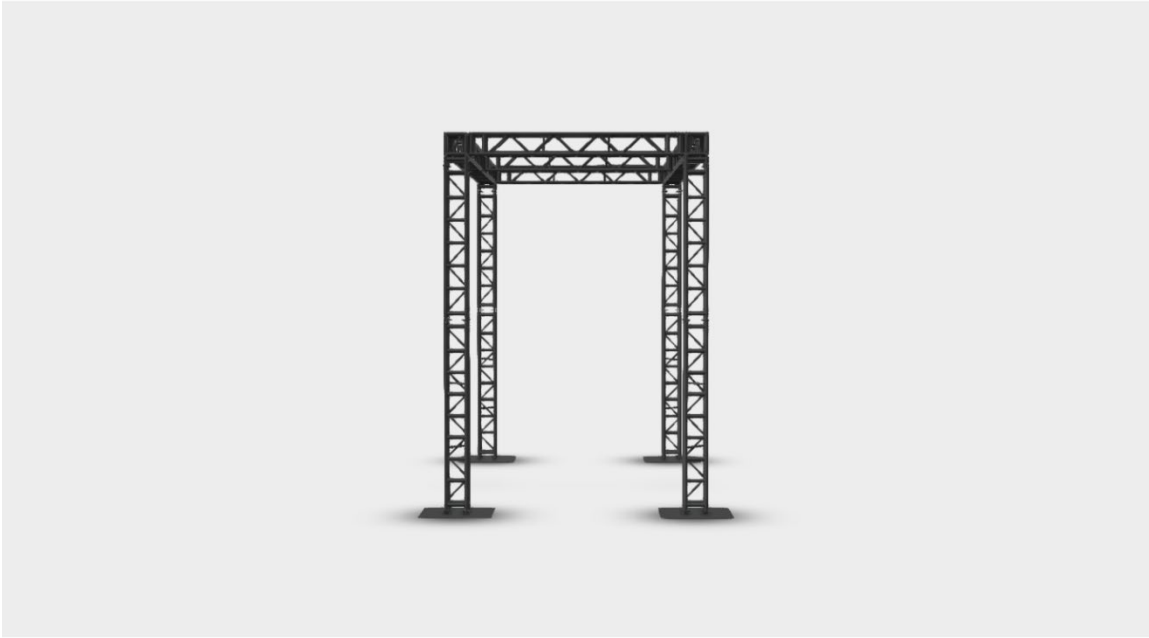

AUTODESK VIEWER

AUTODESK

Description

- » Structure Autoportante en ponts à mains 12" X 12"
- » Tube aluminium 6061-T6 de 1.9" DE X 0.200" mur.
- » Dimensions extérieures :
- » 247" 5/8 Largeur X 130" 1/8 Profondeur X 187" Hauteur

Détails :

- » 11 ponts de 96"
- » 4 ponts de 78"
- » 2 raccords en T
- » 4 raccords 90 plus dessous
- » 4 plaques de sol 35"1/2 X 35" 1/2 X 3/8" épaisseurs